



‘ସୁଭଦ୍ରା’ ଯୋଜନା ଅସ୍ତିତ୍ୱର ପରିଚୟ

ଭୁବନେଶ୍ୱର, ୭।୯ (ମହାଭାରତ): ଆଜିଠୁ ସାରା ରାଜ୍ୟରେ ବୁଲିଛି ସୁଭଦ୍ରା ସଚେତନତା ରଥ। ରାଜଧାନୀର ମହାତ୍ମା ଗାନ୍ଧୀ ମାର୍ଗରେ ସୁଭଦ୍ରା ସଚେତନତା ରଥର ଶୁଭାରମ୍ଭ କରିଛନ୍ତି ମୁଖ୍ୟମନ୍ତ୍ରୀ ମୋହନ ଚରଣ ମାଝୀ।

ଏହି ଅବସରରେ ମୁଖ୍ୟମନ୍ତ୍ରୀ କହିଛନ୍ତି, ସୁଭଦ୍ରା ଯୋଜନା ଅସ୍ତିତ୍ୱର ପରିଚୟ ହେବ। ସୁଭଦ୍ରା କେବଳ ଯୋଜନା ନୁହେଁ, ଏହା ଅସ୍ତିତ୍ୱର ପରିଚୟ ହେବ। ମୁଖ୍ୟମନ୍ତ୍ରୀ ଆହୁରି କହିଛନ୍ତି, ସୁଭଦ୍ରା ମହିଳାଙ୍କ ଆିକାଶ ପୂରଣ କରିବାରେ ଏହା ସହାୟକ ହେବ। ପ୍ରତି ଅଞ୍ଚଳକୁ ଯିବ ସଚେତନତା ରଥ। ମା, ଉତ୍ତମକୁ ସଚେତନ କରିବ। ପ୍ରଥମେ ଭୁବନେଶ୍ୱରରେ ବୁଲିବ ରଥ, ପରେ ସବୁ ଜିଲ୍ଲାରେ ଏହା ଗତିବ ବୋଲି ମୁଖ୍ୟମନ୍ତ୍ରୀ କହିଛନ୍ତି।

ସେହିପରି ଉପ ମୁଖ୍ୟମନ୍ତ୍ରୀ ତଥା ମହିଳା ଓ ଶିଶୁ ବିକାଶ, ମିଶନ ଶକ୍ତି ଓ ପର୍ଯ୍ୟଟନ ମନ୍ତ୍ରୀ ପ୍ରଭାତି ପରିଡ଼ା ଯୋଗଦେଇ ସୁଭଦ୍ରା ଭଳି ଏକ ପୁରାତନ ଯୋଜନା ପରିଚୟ କରିଥିବା ମାନ୍ୟବର ପ୍ରଧାନମନ୍ତ୍ରୀ ଓ ମାନ୍ୟବର ମୁଖ୍ୟମନ୍ତ୍ରୀଙ୍କୁ ଧନ୍ୟବାଦ ଅର୍ପଣ କରି କହିଥିଲେ।



ସେ ସରକାରକୁ ଆସିବାର କିଛି ସମୟ ମଧ୍ୟରେ କ୍ୟାବିନେଟ୍ ରେ ସୁଭଦ୍ରା ଯୋଜନା ପାଇଁ ଯୋଜନା ପ୍ରତିଷ୍ଠାକୁ ପ୍ରତିବନ୍ଧକରେ ପରିଣତ କରାଯାଇ ଏହି ଯୋଜନା କାର୍ଯ୍ୟକାରୀ ହେଉଛି। ଲୋକେ ପ୍ରଧାନମନ୍ତ୍ରୀ ନରେନ୍ଦ୍ର ମୋଦୀ ଓ ମୁଖ୍ୟମନ୍ତ୍ରୀ ମୋହନ ଚରଣ ମାଝୀଙ୍କ ଉପରେ ବିଶ୍ୱାସ ପ୍ରକଟ କରିଛନ୍ତି। ସୁଭଦ୍ରା ରଥ ସମସ୍ତଙ୍କୁ ଏହି ଯୋଜନା ବିଷୟରେ ସଚେତନ କରିବ। ମହିଳାମାନଙ୍କ ସର୍ବଜ୍ଞାନ ଉନ୍ନତ କରିବା ଲାଗି ମୋହନ ସରକାର ଅଙ୍ଗୀକାରକ। ରାଜ୍ୟ ବାହାରେ ଥିବା ମହିଳା ବି ଏବେ ସୁଭଦ୍ରା ଯୋଜନାର ଲାଭ ପାଇପାରିବେ। ଶାନ୍ତ ସୁଭଦ୍ରା ଯୋଜନାର ଲାଭ ସମସ୍ତଙ୍କ ପାଖରେ ପହଞ୍ଚିବ। ଏଥିପାଇଁ ଯେଉଁଠି ରଖିବା ଦରକାର। ଏହି ଯୋଜନାର କୌଣସି ସମୟସୀମା ନାହିଁ। ହିତାଧିକାରୀମାନେ ରାତି ଅନିଦ୍ରା ହୁଅନ୍ତୁ ନାହିଁ କିମ୍ବା ଲାମ୍ପା ଧାଡ଼ିରେ ଛିଡ଼ା ହୁଅନ୍ତୁ ନାହିଁ। ଶେଷ ଯୋଗ୍ୟ ହିତାଧିକାରୀ ପଞ୍ଜୀକରଣ ନ ହେବା ଯାଏ ଏହା ଝଲୁ ରହିବ।

ଏହି ଅବସରରେ ସୁଭଦ୍ରା ଯୋଜନା ସମ୍ପର୍କିତ ଏକ ସ୍ୱତନ୍ତ୍ର ଭିଡିଓ ପ୍ରଦର୍ଶିତ ହୋଇଥିବା ବେଳେ ସ୍ୱତନ୍ତ୍ର ଭାବେ ପ୍ରସ୍ତୁତ ହୋଇଥିବା ସୁଭଦ୍ରା ସଚେତନତା ସଂଗୀତ ମଧ୍ୟ ଲୋକାର୍ପଣ ହୋଇଥିଲା। କାର୍ଯ୍ୟକ୍ରମରେ ବିଧାୟକ ବାବୁ ସିଂ, ମେୟର ସୁଲୋଚନା ଦାସ, ମୁଖ୍ୟଶାସନ ସଚିବ ମନୋଜ ଆହୁଜା, ଉନ୍ନୟନ କମିଶନର ତଥା ଅତିରିକ୍ତ ମୁଖ୍ୟ ଶାସନ ସଚିବ ଅନୁ ଚର୍ଚ୍ଚି, ମହିଳା ଓ ଶିଶୁ ବିକାଶ ବିଭାଗର ପ୍ରମୁଖ ଶାସନ ସଚିବ ଶୁଭା ଶର୍ମା ଯୋଗଦେଇଥିଲେ।

ମଣିପୁରରେ ସଂଘର୍ଷ, ୬ ମୃତ

ଇମ୍ଫାଲ, ୭।୯ (ମହାଭାରତ): କିଛି ଦିନର ବିରତି ପରେ ପୁଣି ଅଶାନ୍ତ ହେଉଛି ମଣିପୁର। ରାଜ୍ୟରେ କୁଳି ଏବଂ ମତେଇ ଗୋଷ୍ଠୀ ମଧ୍ୟରେ ପୁଣି ସଂଘର୍ଷ ଆରମ୍ଭ ହୋଇଛି। ଆଜି ସକାଳେ ଦୁଇ ଗୋଷ୍ଠୀ ମଧ୍ୟରେ ସଂଘର୍ଷ ଘଟି ୬ ଜଣଙ୍କ ମୃତ୍ୟୁ ଘଟିବା ପରେ ଜରୁରୀ ବୈଠକ ଡାକିଛନ୍ତି ମୁଖ୍ୟମନ୍ତ୍ରୀ ଏନ ବିରେନ ସିଂହ।

ସୂଚନା ଅନୁସାରେ, ମୁଖ୍ୟମନ୍ତ୍ରୀ ସିଂହ ଆଜି କ୍ୟାବିନେଟ୍ ବୈଠକ ଡାକିଛନ୍ତି। ରାଜ୍ୟରେ ଦୁଇ ଗୋଷ୍ଠୀ ମଧ୍ୟରେ ଘଟିଥିବା ବିବାଦର ସମାଧାନ ସହ ଶାନ୍ତି ଫେରାଇ ଆଣିବା ପାଇଁ ମୁଖ୍ୟମନ୍ତ୍ରୀ ବୈଠକ ଡାକିଛନ୍ତି।

ପ୍ରକାଶ ଥାଇଛି, ଆଜି ସକାଳେ ମଣିପୁରର ଜିରିବାମ ଜିଲ୍ଲାରେ ଗୁଳି ବିନିମୟ ହୋଇଥିଲା କୁଳି ଏବଂ ମତେଇ ଗୋଷ୍ଠୀ ପକ୍ଷରୁ ଏହି ଗୁଳିବିନିମୟ ହୋଇଥିଲା। ଏଥିରେ ପ୍ରାୟ ୬ ଜଣଙ୍କ ଜୀବନ ଗଲାଣି। ଗତକାଳି ରାତିରେ ମଧ୍ୟ କିଛି ସହିଷ୍ଣ ଦୁର୍ଘଟ ପୂର୍ବରୁ ମୁଖ୍ୟମନ୍ତ୍ରୀ ମୈତ୍ରେୟମ କୋଇରେଙ୍ଗଙ୍କ ଘର ଉପରକୁ ରକେଟ୍ ହମ୍ଫାଳ କରିଥିଲେ। ଏଥିରେ ଜଣେ ବୃଦ୍ଧ ମୃତ୍ୟୁ ଘଟି ଥିବାବେଳେ ୫ରୁ ୬ ଜଣ ଆହତ ହୋଇଛନ୍ତି। ଗତ ୩ ତାରିଖରେ

ଇମ୍ଫାଲ ପଶିମ ଜିଲ୍ଲାର ସେକମ ଚିରାଙ୍ଗ ଗ୍ରାମରେ ଗ୍ରେନ୍ ଆକ୍ରମଣ କରାଯାଇଥିଲା। ଏଥିରେ ଜଣେ ମହିଳାଙ୍କ ସମେତ ୩ ଜଣ ଆହତ



ହୋଇଥିଲେ ସେପ୍ଟେମ୍ବର ୧ରେ ଏହି ଜିଲ୍ଲାର କୋନୁକ ଗାଁରେ ମଧ୍ୟ ଗ୍ରେନ୍ ଆକ୍ରମଣ ହୋଇଥିଲା। ଏସବୁକୁ ଦୃଷ୍ଟିରେ ରଖି ମୁଖ୍ୟମନ୍ତ୍ରୀ ଏନ ବିରେନ ସିଂହ ଆଜି ଜରୁରୀ ବୈଠକ ଡାକିଛନ୍ତି। ରାଜଧାନୀ ଇମ୍ଫାଲଠାରୁ ୩୫ କିଲୋମିଟର ଦୂର ବିଷ୍ଣୁପୁର

ଜିଲ୍ଲାରେ ହୋଇଥିବା ଏହି ଆକ୍ରମଣରେ ଜଣେ ୧୩ ବର୍ଷୀୟା ନାବାଳିକାଙ୍କ ସମେତ ଅନ୍ୟ ୫ ଜଣ ମଧ୍ୟ ଆହତ ହୋଇଛନ୍ତି। ମଣିପୁରର ପ୍ରଥମ ମୁଖ୍ୟମନ୍ତ୍ରୀ ସ୍ମରୀତ ମାଲରେୟାମ୍ କୋଇରେଙ୍ଗ ସିଂହଙ୍କ ଘରକୁ ଗାଁରେ କର ଉଗ୍ରପଟ୍ଟାମାନେ ରକେଟ୍ ମାଡ଼ କରିଥିଲେ।

ଗତ ରବିବାର କୁଳି ବିଦ୍ରୋହୀଙ୍କ ଗ୍ରେନ୍ ଆକ୍ରମଣରେ ପ୍ରଥମ ନାବାଳକ ଆହତ ହୋଇଥିବା ବେଳେ ଆଜି ପୁଣି ଜଣେ ନାବାଳିକା ଆହତ ହେବା ନେଇ ତୀବ୍ର ଉଦ୍ଘୋଷଣା ପ୍ରକାଶ ପାଇଛି। ସୁରକ୍ଷା ବାହିନୀକୁ ଚାଲେଂଜ କରି ଉଗ୍ରପଟ୍ଟାମାନେ ବିଷ୍ଣୁପୁର ଜିଲ୍ଲାରେ ବୋମା ବିସ୍ଫୋରଣ କରିଛନ୍ତି। ବିସ୍ଫୋରଣରେ ଏକ କମିନିଷ୍ଟ୍ର ଏବଂ ଏହା ସମ୍ପର୍କୀୟ ଆଉ ଏକ ଘର ଧ୍ୱସ୍ତ ହୋଇଯାଇଛି। ଆକ୍ରମଣକାରୀ ଦୁରାନ୍ଧବପୁର ପର୍ବତ ଉପରୁ ନିକଟସ୍ଥ ଅଞ୍ଚଳକୁ ଘନଘନ ରକେଟ୍ ମାଡ଼ କରିଛନ୍ତି ଇମ୍ଫାଲଠାରୁ ୪୫ କିମି ଦୂର ପ୍ରଜାଲାଓବର ଜନବସତି ଅଞ୍ଚଳକୁ ଗାଁରେ କରି ରକେଟ୍ ମାଡ଼ ହୋଇଛି। ପୁଲିସ୍ ଅନୁମାନ କରୁଛି ଯେ ୩ କିମି ଦୂର ପର୍ଯ୍ୟନ୍ତ ରକେଟ୍ ଯାଇଛି। ଉଗ୍ରପଟ୍ଟାଙ୍କ ନିକଟରେ ଅନେକ ବହୁ ଦାମ୍ଫାରେ ଅତ୍ୟାଧୁନିକ ଅସ୍ତ୍ରଶସ୍ତ୍ର ଓ ରକେଟ୍ ଲାଞ୍ଚର ପହଞ୍ଚିଥିବାରୁ ଏ ବାବଦରେ ମଧ୍ୟ ବ୍ୟାପକ ଖୋଜତାଡ଼ ଆରମ୍ଭ ହୋଇଛି।

ଚୀନରେ ତାଣ୍ଡବ ରଚିଲା ସୁପର ସାଇକ୍ଲୋନ୍

ନୂଆଦିଲ୍ଲୀ/ବେକିଂ, ୭।୯ (ମହାଭାରତ): ଶତାବ୍ଦୀର ସବୁଠାରୁ ବଡ଼ ଝଡ଼ ଚୀନରେ ଆସିଛି ଏହାର ନାମ ଯାଗି ରଖାଯାଇଛି। ଏହି ଝଡ଼ ଯୋଗୁ ପ୍ରଥମେ ଫିଲିପାଇନ୍ସରେ ୧୬ ଜଣଙ୍କର ମୃତ୍ୟୁ ଘଟିଥିଲା ଏବଂ ବର୍ତ୍ତମାନ ଏହା ଚୀନ, ଆଡ଼କୁ ଗତି କରୁଛି।



ଭାରତ ପ୍ରଶାନ୍ତ ମହାସାଗରରୁ ଉତ୍ପନ୍ନ ଏହି ସାଇକ୍ଲୋନ୍ କି ଝଡ଼ ଚୀନର ଦକ୍ଷିଣ ଉପକୂଳରେ ପହଞ୍ଚିଛି ଝଡ଼ ଯୋଗୁ ଘଣ୍ଟା ପ୍ରତି ପ୍ରାୟ ୩୫୦ କିଲୋମିଟର ବେଗରେ ପବନ ବହୁଛି ଚୀନ ରେଡ଼ ଆଇର୍ଡିରେ ଅଛି ଏବଂ ସରକାର ହେନାନ ପ୍ରଦେଶକୁ ଖାଲି କରିବାକୁ ନିର୍ଦ୍ଦେଶ ଦେଇଛନ୍ତି। ପ୍ରାୟ ୫ ଲକ୍ଷ ଲୋକଙ୍କୁ ପ୍ରଦେଶରୁ ସ୍ଥାନାନ୍ତର କରାଯାଇଛି। ଗତକାଳି ଗାଙ୍ଗୁଲୁ ଯାଗି ହେନାନର ଶୋଙ୍ଗ ସହରରେ ଲାଖ ଫଲ୍ କରିଥିଲା ଏହାର ପ୍ରଭାବରେ ତୁହା କୁ ତୁହା ବର୍ଷା ଲାଗି ରହିଥିଲା। ପ୍ରବଳ ବେଗରେ ବହୁଥିବା ପବନ ଝଣ୍ଡବ ରଚିଛି। ବର୍ତ୍ତମାନ ହେନାନ ପ୍ରଦେଶରେ ଜନସାଧାରଣଙ୍କ ସ୍ୱାଭାବିକ ଜୀବନ ଠିକ୍ ହୋଇ ଯାଇଛି ବିଦ୍ୟାଳୟ ଓ କଲେଜଗୁଡ଼ିକ ବନ୍ଦ ରହିଛି ରେଳ, ସଡ଼କ ଏବଂ ବିମାନ ସେବା ବନ୍ଦ କରାଯାଇଛି ଚୀନର ଅଧିକାଂଶ ଅଞ୍ଚଳ ଏକେଡ଼ି ଜିନହୁଆର ରିପୋର୍ଟ ଅନୁଯାୟୀ, ଏହି ଝଡ଼ର ବେଗ କ୍ରମାଗତ ଭାବେ ବୃଦ୍ଧି ପାଇବାରେ ଲାଗିଛି ଏବଂ ଏହା ହେନାନ ଏବଂ ଗୁଆଁଜାଙ୍ଗୋଙ୍ଗ ପ୍ରଦେଶ ଦେଇ ବେଙ୍ଗୁ ଗଲୁ ଆଡ଼କୁ ମୁହାଁଇବାର ସମ୍ଭାବନା ରହିଛି

ସୁନାତାଙ୍କ ବିନା ଫେରିଲା ଷ୍ଟାରଲାଇନର୍

ଝାଣ୍ଟିଂଚନ, ୭।୯ (ମହାଭାରତ): ମହାକାଶରତା ସୁନାତା ଟ୍ରେଲିଫ୍ ଏବଂ ବଡ଼ ଟ୍ରେଲିଫୋରକୁ ନେଇଯାଇଥିବା ବୋଇଙ୍ଗର ଷ୍ଟାରଲାଇନର୍ ମହାକାଶଯାନ ପୃଥିବୀକୁ ଫେରୁଛି। ତିନିମାସ ଧରି ମହାକାଶରେ ଅଟକି ରହିଥିବା ଷ୍ଟାରଲାଇନର୍ ସ୍ୱେସ୍ ସେସନ ଛାଡ଼ି ପୃଥିବୀ ଫେରିଛି। ମହାକାଶଯାନରେ ଏକ ସମସ୍ୟା ଯୋଗୁ ଏହା ଉତ୍ତମ ମହାକାଶରତାଙ୍କ ବିନା ପୃଥିବୀକୁ ଫେରିଲା।



ଏହାର ଅର୍ଥ ହେଉଛି ସୁନାତା ଟ୍ରେଲିଫ୍ ଏବଂ ବଡ଼ ଟ୍ରେଲିଫୋରକୁ ସ୍ୱେସ୍ ସେସନରେ ପାଞ୍ଚରୁ ଛଅ ମାସ ବିତାଇବାକୁ ପଡ଼ିବ। ଫେବୃଆରୀ ୨୦୨୫ରେ ଉତ୍ତମ ମହାକାଶରତାକୁ ସ୍ୱେସ୍ ଏବଂ ଟ୍ରେଲିଫୋର ଫେରିବାକୁ ଯୋଜନା କରାଯାଇଛି ପ୍ରାୟ ୬ ଘଣ୍ଟା ଯାତ୍ରା ପରେ ଷ୍ଟାରଲାଇନର୍ ଆମେରିକାର ନ୍ୟୁ ମେକ୍ସିକୋ ଅଞ୍ଚଳରେ ଅବତରଣ କରିଛି। ଶୁକ୍ରବାର ଦିନ ଆମେରିକାର ସମୃଦ୍ଧ ସମ୍ପା ୬ଟା ୦୪ରେ ଷ୍ଟାରଲାଇନର୍ ସଫଳତାର ସହିତ ସ୍ୱେସ୍ ସେସନ ଛାଡ଼ିଥିଲେ। ରାତି ୧୧ଟା ୧୨ରେ ଏହା ପୃଥିବୀର ବାୟୁମଣ୍ଡଳରେ ପ୍ରବେଶ କରିଥିଲା। କ୍ୟାପସୁଲ ପାଇଁ ଏହା ସବୁଠାରୁ ଗୁରୁତ୍ୱପୂର୍ଣ୍ଣ ପୂର୍ଣ୍ଣ ହେବ ଏହା ମଧ୍ୟରାତି ୧୨ଟା ୦୩ରେ

ଆହୁରି ୪ ଦିନ ବର୍ଷା

ଭୁବନେଶ୍ୱର, ୭।୯ (ମହାଭାରତ): କେନ୍ଦ୍ରୀୟ ଏବଂ ଉତ୍ତର ବଙ୍ଗୋପସାଗର ଅଞ୍ଚଳରେ ଲଘୁତ୍ୟ ସମ୍ବନ୍ଧିତ ସକ୍ରିୟ ରହିଛି ପରବର୍ତ୍ତୀ ସମୟରେ ଉତ୍ତର ବିଗରେ ଗତି କରି ଘନୀଭୂତ ହେବା ସହ ଅବସରରେ ପରିଣତ ହେବା ସମ୍ଭବନା ରହିଛି। ସମ୍ଭବ୍ୟ ଅବସର ଉତ୍ତର-ପଶ୍ଚିମ ବଙ୍ଗୋପସାଗର ଏବଂ ଏହାର ପାଶ୍ଚାତ୍ୟ ଗାଙ୍ଗେୟ ପଶ୍ଚିମବଙ୍ଗ, ଉତ୍ତର ଓଡ଼ିଶା ଏବଂ ବାଂଲଦେଶ ଉପକୂଳକୁ ଗତି କରିବ। ପରବର୍ତ୍ତୀ ସମୟରେ ପଶ୍ଚିମ-ଉତ୍ତର-ପଶ୍ଚିମ ଗାଙ୍ଗେୟ ପଶ୍ଚିମବଙ୍ଗ, ଉତ୍ତର ଓଡ଼ିଶା, ଝାଡ଼ଖଣ୍ଡ ଏବଂ ଉତ୍ତର ଛତିଶଗଡ଼ ଆଡ଼କୁ ପ୍ରସାରିବା ସମ୍ଭବନା ରହିଛି। ଲଘୁତ୍ୟ ପ୍ରଭାବରେ ଦକ୍ଷିଣ ଓଡ଼ିଶାର ମାଲକାନଗିରି, କୋରାପୁଟ, ନବରଙ୍ଗପୁର, ରାୟଗଡ଼ା, ମୁଥା ପଡ଼ା ଏବଂ ଗଜପତି ଜିଲ୍ଲାରେ ବର୍ଷା ହୋଇଛି। ଆଗାମୀ ୪ଦିନ ପର୍ଯ୍ୟନ୍ତ ରାଜ୍ୟର ବିଭିନ୍ନ ଅଞ୍ଚଳରେ ପ୍ରବଳ ବର୍ଷା ହୋଇପାରେ ଏଥିପାଇଁ ଭୁବନେଶ୍ୱର ପାଣିପାଗ ବିଜ୍ଞାନ କେନ୍ଦ୍ର ପକ୍ଷରୁ କେତେକ ଜିଲ୍ଲାକୁ ସତର୍କ ସୂଚନା ଜାରି କରାଯାଇଛି। ମାଲକାନଗିରି ଜିଲ୍ଲାରେ ବିଗତ କିଛି ଦିନ ହେଲା ଲଗଣ ବର୍ଷା ଜାରି ରହିଛି।

ଆଜିଠୁ ସିଏମ୍ କିଷାନ ଯୋଜନାର ଶୁଭାରମ୍ଭ



ଭୁବନେଶ୍ୱର, ୭।୯ (ମହାଭାରତ): ମୁଖ୍ୟମନ୍ତ୍ରୀ ମୋହନ ଚରଣ ମାଝୀ ଆସନ୍ତାକାଳି ସମଲତୁର ଗସ୍ତରେ ଯାଇ ନୂଆଖାଇ ଅବସରରେ ସିଏମ୍ କିଷାନ ଯୋଜନାର ଶୁଭାରମ୍ଭ କରିବେ। ଏହି ଗସ୍ତ କାଳରେ କଲିଆ ଯୋଜନାକୁ ବଦଳାଇ ସିଏମ୍ କିଷାନ ଯୋଜନାର ଶୁଭାରମ୍ଭ କରିବେ। ଏହି ଯୋଜନାରେ କ୍ଷୁଦ୍ର ଓ ମାମୁଳା ଚଷମା ବର୍ଷିକ ୪ ହଜାର ଟଙ୍କା ୨ ହଜାର ଲେଖା ସଂପୂର୍ଣ୍ଣ କିଷିରେ ପ୍ରଦାନ କରାଯିବ।

ନୂଆଖାଇ ତିହାର ଲାଗି ମୁଖ୍ୟମନ୍ତ୍ରୀଙ୍କର ଅଭିନନ୍ଦନ

ପଶ୍ଚିମ ଓଡ଼ିଶାର ବଡ଼ ଶାନ୍ତି ତିହାର ନୂଆଖାଇ ଲାଗି ସମକୁ ମୋର ନୂଆଖାଇ ଜୁହାର, ଶୁଭେଚ୍ଛା ଆର ଅଭିନନ୍ଦନ। ମାଁ ସମଲେଇଙ୍କର ଅପାର କୃପାକୁ ଧରତୀ ମାଁ ଶସ୍ୟ ଶ୍ୟାମଳା ହଉ। ସମସ୍ତଙ୍କର ଜୀବନ ସୁଖ, ଶାନ୍ତି ଆର ସମୃଦ୍ଧି ଉରିଯାଉ, ଲଟା ହିଁ ମୋର କାମନା।

ମୋହନ ମାଝୀ
(ମୋହନ ଚରଣ ମାଝୀ)
ମୁଖ୍ୟମନ୍ତ୍ରୀ, ଓଡ଼ିଶା

ନୂଆଖାଇ-୨୦୨୪ ଅବସରରେ ମାନ୍ୟବର ରାଜ୍ୟପାଳଙ୍କ ବାର୍ତ୍ତା

ସୁଖ, ଶାନ୍ତି, ମୈତ୍ରୀ ଓ ଆନନ୍ଦର ପବିତ୍ର ପରମ୍ପରା ଓ ପର୍ବ “ନୂଆଖାଇ” ପାଳନ ଅବସରରେ ମୁଁ ରାଜ୍ୟବାସୀଙ୍କୁ ହାର୍ଦ୍ଦିକ ଶୁଭେଚ୍ଛା ଓ ଅଭିନନ୍ଦନ ଜଣାଉଛି। ଏହା ଏକ କୃଷିଭିତ୍ତିକ ପର୍ବ। ଏହି ପରିପ୍ରେକ୍ଷାରେ ମୁଁ ରାଜ୍ୟର କୃଷକ ଭାଇଭଉଣୀମାନଙ୍କର ସୁଖ ଓ ସମୃଦ୍ଧି କାମନା କରିବା ସହ କୃଷିକ୍ଷେତ୍ରରେ ଓଡ଼ିଶାକୁ ଏକ ଅଗ୍ରଣୀ ଓ ପ୍ରଗତିଶୀଳ ରାଜ୍ୟରେ ପରିଣତ କରିବାକୁ ଆହ୍ୱାନ ଜଣାଉଛି।

ରଘୁବର ଦାସ
(ରଘୁବର ଦାସ)

OIPR-15001/13/0145/2425 DADLS-28

OIPR-15001/13/0145/2425 DADLS-28



କଖାରୁ ହାଲୁଆ

ମିଠା ଜାତୀୟ ଖାଦ୍ୟ ପ୍ରାୟତଃ ସମସ୍ତେ ପସନ୍ଦ କରିଥାନ୍ତି । ତେବେ ବୋଲି କଖାରୁ ଏକ ଏଭଳି ପରିବା ଯାହା ଦ୍ୱାରା ବିଭିନ୍ନ ବ୍ୟବସ୍ଥାରେ ପ୍ରସ୍ତୁତ କରିହେବ । ତାହେଲେ କାଶକୁ ବୋଲି କଖାରୁ କିପରି ହାଲୁଆ ପ୍ରସ୍ତୁତ କରିହେବ ।

ଆବଶ୍ୟକ ସାମଗ୍ରୀ: ବୋଲି କଖାରୁ: ୩କପ, କ୍ଷାର: ୧କପ, ଘିଅ: ୧/୨ କପ, କାଜୁ-ପିଷ୍ଟାବାଦାମ: ୫୦ଗ୍ରାମ, ଅଳେଇଚ: ୪ଟି, ଚିନି : ୧କପ ।

ପ୍ରସ୍ତୁତି ପ୍ରଣାଳୀ: ପ୍ରଥମେ ଗୋସୁ ଅନ୍ଧ କରି କାଜୁ, ପିଷ୍ଟାବାଦାମକୁ ଅଳ୍ପ ଘିଅ ପକାଇ ଭାଜନ୍ତୁ । ବୋଲି କଖାରୁକୁ କୋରି ଏକ ପାତ୍ରରେ ରଖନ୍ତୁ । ଗୋସୁରେ ପ୍ରସ୍ତୁତ କୁକୁର ନେଇ ସେଥିରେ ଘିଅ ଗରମ କରନ୍ତୁ । ଘିଅ ଗରମ ହେବା ପରେ ସେଥିରେ ବୋଲି କଖାରୁ କୋରାକୁ ପକାଇ ୧୦ ମିନିଟ ଭାଜନ୍ତୁ । ସେଥିରୁ ଅଳ୍ପ ପାଣି ବାହାରିବାକୁ ଲାଗିଲେ ସେଥିରେ ୨କପ ପାଣି ଓ ଏକ କପ କ୍ଷାର ଦେଇ ପ୍ରସ୍ତୁତ କୁକୁର ବନ୍ଦ କରି ୨ଟି ହିସାବ ହେବା ଯାଏଁ ଛାଡ଼ି ଦିଅନ୍ତୁ । ବୋଲି କଖାରୁ ସିଝିଯିବା ପରେ ସେଥିରେ ଅଳେଇଚ ପକାନ୍ତୁ । ସେଥିରେ କାଜୁ, ପିଷ୍ଟାବାଦାମ ଓ ଚିନି ପକାଇ ଦିଅନ୍ତୁ । ବର୍ତ୍ତମାନ ବୋଲି କଖାରୁ ମିଶ୍ରଣକୁ ଭଲ ଭାବେ ଭାଜନ୍ତୁ । ବୋଲି କଖାରୁ ହାଲୁଆ ହେବା ପରେ ଗୋସୁ ବନ୍ଦ କରି ଏକ ପାତ୍ରକୁ ବାହାର କରି ନିଅନ୍ତୁ । ପରିବାର ତଥା ଅତିଥିଙ୍କୁ ପରଷନ୍ତୁ ।



..... ଖବର ବନ୍ଧୁ ଅର୍ପିସରେ ଧମାଳ କରୁଛି 'ଗୋଟ'

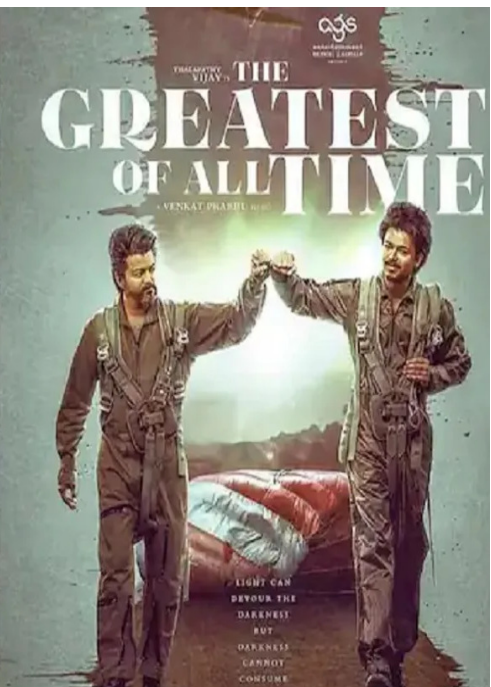

ଦକ୍ଷିଣ ଭାରତୀୟ ସିନେମାରେ ବସ୍ତୁ ପରଷା ଥିବା ଆଲପତି ବିକାଶ ଚଳଚ୍ଚିତ୍ର ଗ୍ରେଟେଷ୍ଟ ଅଫ୍ ଆଲ୍ ଟାଇମ୍ (ଗୋଟ) ପ୍ରେକ୍ଷାଳୟରେ ଦର୍ଶକଙ୍କ ହୃଦୟ ଜିତିବାରେ ସଫଳ ହୋଇଥିବା ଜଣାପଡିଛି । ବଡ଼ ବକେଟରେ ନିର୍ମିତ 'ଗୋଟ' ବନ୍ଧୁ ଅର୍ପିସରେ ରିଲିଜ୍ ପରେ ପରେ ଦର୍ଶକଙ୍କ ହୃଦୟ ଜିତିବାରେ ସଫଳ ହୋଇଛି । ଲକ୍ଷ୍ମୀଙ୍କ କୃପାଦୃଷ୍ଟି ପଡ଼ିବା ପୂର୍ବରୁ ମିଳେ ଏହିସବୁ ଶୁଭ ସଙ୍କେତ

ବୈକୁଣ୍ଠ ଚତୁର୍ଦ୍ଦଶୀ



ଦିବ୍ୟ ଶକ୍ତି, ବିଷ୍ଣୁଙ୍କ ପରୀକ୍ଷା କରିବା ପାଇଁ ଗୋଟିଏ ସୂର୍ଯ୍ୟ କମଳ ପୁଷ୍ପ କମ୍ପ କରି ଦେଇଥିଲେ । ପୁଷ୍ପ କମ୍ପ ହୋଇଯିବାରୁ ବିଷ୍ଣୁ ନିଜ କମଳ ନୟନ ନାମକୁ ସ୍ପର୍ଶ କରି ଭଗବାନ ଶିବ, ବିଷ୍ଣୁଙ୍କୁ ପରୀକ୍ଷା କରିବା ପାଇଁ ଗୋଟିଏ ସୂର୍ଯ୍ୟ କମଳ ପୁଷ୍ପ କମ୍ପ କରି ଦେଇଥିଲେ । ପୁଷ୍ପ କମ୍ପ ହୋଇଯିବାରୁ ବିଷ୍ଣୁ ନିଜ କମଳ ନୟନ ନାମକୁ ସ୍ପର୍ଶ କରି ଭଗବାନ ଶିବ, ବିଷ୍ଣୁଙ୍କୁ ପରୀକ୍ଷା କରିବା ପାଇଁ ଗୋଟିଏ ସୂର୍ଯ୍ୟ କମଳ ପୁଷ୍ପ କମ୍ପ କରି ଦେଇଥିଲେ ।

ରାଗକୁ ନିୟନ୍ତ୍ରଣ କରିବାର ଉପାୟ

ଆମମାନଙ୍କ ମଧ୍ୟରୁ ଅନେକ ଲୋକ ନିଜର ରାଗ ଉପରେ ନିୟନ୍ତ୍ରଣ କରିପାରନ୍ତି ନାହିଁ । ଏହି ରାଗ ତାଙ୍କୁ ଶାରୀରିକ ଏବଂ ମାନସିକ କ୍ଷେତ୍ରରେ ଅନେକ କ୍ଷତି କରିଥାଏ । ରାଗ କାରଣରୁ ଅନେକ ସମୟରେ ସମ୍ପର୍କରେ ମଧ୍ୟ ପାଟ ସୃଷ୍ଟି ହୋଇଥାଏ । ଏହି ସମୟରେ ଆପଣଙ୍କୁ ଏହା ନିହାତି ଆବଶ୍ୟକ କି ଆପଣ ନିଜ ରାଗ ଉପରେ ନିୟନ୍ତ୍ରଣ ରଖନ୍ତୁ । ଯୋଗ ବିଶେଷଜ୍ଞମାନଙ୍କ କହିବା ଅନୁସାରେ କିଛି ଯୋଗାସନକୁ କରିବା ଦ୍ୱାରା ଆପଣଙ୍କ ମନ ଏବଂ ମସ୍ତିଷ୍କ ସୁକ୍ଷ୍ମତା ଶାନ୍ତ ରହିଥାଏ ଏବଂ ହାର ନିୟମିତ ଅଭ୍ୟାସ କରିବା ଦ୍ୱାରା ଆପଣ ନିଜ ରାଗ ଉପରେ ନିୟନ୍ତ୍ରଣ କରିପାରିବେ । ଆସନ୍ତୁ ଜାଣିବା ଏହି ମୁଦ୍ରା ସ୍ତୁତିକ ବିଷୟରେ...



ସୁସ୍ଥ ରହିଥାଏ, ଯାହାଦ୍ୱାରା ଛୁଇଁଧର ସ୍ତର ମଧ୍ୟ କମିଯାଇଥାଏ । ଏହି ଆସନକୁ କରିବା ପାଇଁ ପ୍ରଥମେ ପଦ୍ମାସନ ଅବସ୍ଥାରେ ବସିଯାଆନ୍ତୁ । ଏବେ ଆପଣ ନିଜ ହାତକୁ ସିଧା କରନ୍ତୁ । ଏହା ପରେ ଆପଣ ନିଜର

ବିଶି ଆଙ୍ଗୁଳିକୁ ବୁଜି ଆଙ୍ଗୁଳି ସହିତ ଯୋଡ଼ନ୍ତୁ । ସେପାମା ମୁଦ୍ରା : ଏହି ଆସନକୁ କରିବା ଦ୍ୱାରା ଗପ କମିଥାଏ । ଏହି ଆସନ ଆମ ଶରୀରରୁ ନକରାତ୍ମକତା ଏବଂ ବିଶାଳ ପଦାର୍ଥକୁ ବାହାରକୁ ବାହାର କରିବାରେ ସମ୍ମତ ହୋଇଥାଏ । ଏହାଦ୍ୱାରା ଆମର ମସ୍ତିଷ୍କ ଶାନ୍ତ ହୋଇଥାଏ । ଏହି ଆସନକୁ କରିବା ପାଇଁ ଆପଣଙ୍କ ହାତର ବୁଜି ପାପୁଲିକ୍ ଯୋଡ଼ନ୍ତୁ ଏ ଧ୍ୟାନ ରଖନ୍ତୁ । ଆପଣଙ୍କ ପାଞ୍ଚ ଆଙ୍ଗୁଳି ପରସ୍ପର ମଧ୍ୟରେ ଯୋଡ଼ି ହେବା ଜରୁରୀ । ଏବେ ଆପଣଙ୍କ ବିଶି ଆଙ୍ଗୁଳିକୁ ଏକା ସଙ୍ଗରେ ରଖନ୍ତୁ ଏବଂ ଅଧ୍ୟାସନ ଅବସ୍ଥାରେ ବସିଯାଆନ୍ତୁ । ଏବେ ଆପଣ ନିଜ ହାତକୁ ସିଧା କରନ୍ତୁ । ଏହା ପରେ ଆପଣ ନିଜର

ଦୃଢ଼ ଇଚ୍ଛାଶକ୍ତି ଓ ସଂକଳ୍ପ



ବୁଦ୍ଧଙ୍କ ଜଣେ ଶିଷ୍ୟ ନିଜ ଗୁରୁଙ୍କ ବାର୍ତ୍ତା ଦୂର ଦୂର ପର୍ଯ୍ୟନ୍ତ ପ୍ରଚାର କରିବାକୁ ଚାହୁଁଥିଲେ । ସେଥିପାଇଁ ସେ ଏକ ଯାତ୍ରାରେ ଯିବାକୁ ଚାହୁଁଥିଲେ । ବୁଦ୍ଧ ତାଙ୍କୁ ପଚାରିଲେ, ତୁମେ କେଉଁଠିକୁ ଯାଉଛ, କେଉଁ ଦିଗରେ, କେଉଁ ଅଞ୍ଚଳକୁ ? ଶିଷ୍ୟ ଜଣକ ଉତ୍ତର ଦେଲା, ମୁଁ ଏକ ଦୂର ରାଜ୍ୟକୁ ଯାଉଛି, ଗୋଟିଏ ନିର୍ଦ୍ଦିଷ୍ଟ ଅଞ୍ଚଳକୁ । ଆଜି ଯାଏ ସେଠାକୁ ଆପଣଙ୍କ କୌଣସି ଶିଷ୍ୟ ଯାଇନାହିଁ । ବୁଦ୍ଧ କହିଲେ, ଯିବା ପୂର୍ବରୁ ତୁମକୁ ପରୀକ୍ଷା ଦେବାକୁ ପଡ଼ିବ । ତୁମକୁ ମୋର ମାଟି ପ୍ରଶ୍ନର ଉତ୍ତର ଦେବାକୁ ହେବ । ପ୍ରଥମ, ତୁମେ ଭଲ ଭାବେ ଜାଣ ଯେ ସେଠାକୁ ଯିବା ତୁମ ପାଇଁ ବିପଦ ହୋଇପାରେ । ସେହି ପ୍ରଦେଶର ଲୋକମାନେ ହିଂସାତ୍ମକ ହୋଇପାରନ୍ତି । ସେମାନଙ୍କ ମଧ୍ୟରୁ କେତେଜଣ

ହତ୍ୟାକାରୀ ହୋଇପାରନ୍ତି । ଏହି କାରଣରୁ ଏଯାଏଁ କେହି ସେମାନଙ୍କ ପାଖକୁ ଯାଇନାହିଁ । ଯଦି ସେମାନେ ତୁମକୁ ଅପମାନିତ କରିବେ, ତୁମେ କିପରି ଅନୁଭବ କରିବ ? ଶିଷ୍ୟ ଜଣକ କହିଲା, ଆପଣ ମୋ ବିଷୟରେ ସବୁକିଛି ଜାଣନ୍ତି । ଆପଣ ମୋ ହୃଦୟକୁ ମଧ୍ୟ ଭଲ ଭାବେ ବୁଝିପାରନ୍ତି, କାରଣ ଆପଣ ହିଁ ମୋ ହୃଦୟରେ ଅଛନ୍ତି । ଯଦି ସେଠାରେ ମୁଁ ଅପମାନିତ ହୁଏ, ତା'ହେଲେ ମୋ ହୃଦୟର ଗଭୀରତମ କୋଣରୁ ସେମାନଙ୍କୁ କୁଟଜ୍ଞତା ଜଣାଇବି । ଏଥିପାଇଁ ଯେ, ସେମାନେ ମୋତେ ମାଡ଼ ମାରିବା ବଦଳରେ କେବଳ ଅସମ୍ମାନିତ କରିଛନ୍ତି । ବୁଦ୍ଧ ଦ୍ୱିତୀୟ ପ୍ରଶ୍ନ ପଚାରିଲେ, ସେମାନେ ତୁମକୁ ମାଡ଼ ମାରିପାରନ୍ତି, ସେତେବେଳେ ତୁମେ କ'ଣ କରିବ ? ଶିଷ୍ୟ କହିଲା, ଆପଣ ଭଲ ଭାବେ ଜାଣନ୍ତି ଯେ ମୁଁ ସେମାନଙ୍କ ପ୍ରତି କୁଟଜ୍ଞତା ଅଧିକ ନିବିଡ଼ ଭାବେ ଜଣାଇବି । କାରଣ ସେମାନେ କେବଳ ମୋତେ ମାଡ଼ ମାରିଛନ୍ତି, ମୋର ହତ୍ୟା ବି କରିପାରିନାହାନ୍ତି । ବୁଦ୍ଧ ତୃତୀୟ ପ୍ରଶ୍ନ ପଚାରିଲେ, ଯଦି ସେମାନେ ତୁମକୁ ହତ୍ୟା କରନ୍ତି ? ଶିଷ୍ୟ କହିଲା, ଯଦି ସେମାନେ ମୋତେ ମାରି ଦିଅନ୍ତି, କାବନର ଶେଷ କ୍ଷଣରେ ମଧ୍ୟ ମୁଁ ସେମାନଙ୍କ ପ୍ରତି କୁଟଜ୍ଞତା ଜଣାଇବି । କାରଣ ସେମାନେ ମୋତେ ମାରିବା ଦ୍ୱାରା ମୋ ଶରୀରକୁ କାବନକୁ ଅଲଗା କରିଦେବେ । ସେଇ କାବନ, ଯେଉଁଥିରେ ମୁଁ ଅନେକ ଗୁଡ଼ିଏ ଭୁଲ କରିଛି । ଆଗକୁ ମୁଁ କେବେ କୌଣସି ଭୁଲ କରିପାରିବି ନାହିଁ । ମୁଁ ଭାବିବି ଯେ ସେମାନେ ମୋ ମିତ୍ର । କାରଣ ସେମାନେ ମୋତେ ବନ୍ଧନ ମୁକ୍ତ କରିଛନ୍ତି । ଏହା ପରେ ବୁଦ୍ଧ କହିଲେ, ଏବେ ତୁମେ ଯେଉଁଠି ଚାହୁଁଛ ସେଠାକୁ ଯିବ ମୋ ଆଦର୍ଶର ପ୍ରଚାର ଦିଗରେ ସଫଳ ହୋଇପାରିବ । ତୁମେ ପ୍ରେମ ଓ କରୁଣା ବାଣ୍ଟିବାରେ ସଫଳ ହୋଇପାରିବ । ତୁମେ ଲୋକଙ୍କୁ ଜାଗ୍ରତ କରିବାରେ ସହାୟକ ହୋଇପାରିବ । ଏହି କଥାର ମର୍ମ ହେଉଛି, ଦୃଢ଼ ଇଚ୍ଛାଶକ୍ତି ଓ ସଂକଳ୍ପ ବଳରେ ଅସମ୍ଭବ କାର୍ଯ୍ୟକୁ ମଧ୍ୟ ସମ୍ଭବ କରିପାରିବ ।

ମା' ଲକ୍ଷ୍ମୀଙ୍କ କୃପାଦୃଷ୍ଟି ପଡ଼ିବା ପୂର୍ବରୁ ମିଳେ ଏହିସବୁ ଶୁଭ ସଙ୍କେତ



ଧନର ଦେବୀ ମା' ଲକ୍ଷ୍ମୀ ଆପଣଙ୍କ ପ୍ରତି କୃପା କରିବା ପୂର୍ବରୁ କିଛି ସଙ୍କେତ ବି ଦେଇଥା'ନ୍ତି । ଆଜି ଆମେ ଆପଣଙ୍କୁ ଏଭଳି କିଛି ଶୁଭ ସଙ୍କେତ ସମ୍ପର୍କରେ ଜଣାଇବୁ, ଯାହା ଆପଣ ଦେଖିଲେ ଖୁବ୍ ଶୀଘ୍ର ମା' ଲକ୍ଷ୍ମୀଙ୍କ କୃପାଦୃଷ୍ଟି ନିଶ୍ଚୟ ପଡ଼ିବ ବୋଲି ଜାଣିବେ । ଘରେ ସାଧାରଣତଃ ନାଲି ରଙ୍ଗର ପିନ୍ଧୁଡ଼ି ଦେଖିବାକୁ ପାଇଥାନ୍ତି । ଯଦି ଘରେ ହଠାତ୍ କଳା ପିନ୍ଧୁଡ଼ି ଦେଖାଗଲେ । ଶୁଭ ମନାଯାଇଥାଏ । ମା' ଲକ୍ଷ୍ମୀଙ୍କ କୃପାଦୃଷ୍ଟି ପଡ଼ିବା ପୂର୍ବରୁ ଏହି ସଂକେତ ଦେଖାଯାଇଥାଏ । ଆମେ ସମସ୍ତେ ଶୋଭାଳା ବେଳେ ସ୍ୱପ୍ନ ଦେଖୁଥାନ୍ତି । ଯଦି ସ୍ୱପ୍ନରେ ଆମେ

ଶଙ୍ଖ, ଗୋଲାପ ପୁଲ ଓ ହାତୀକୁ ସ୍ୱପ୍ନରେ ଦେଖିଥା'ନ୍ତି, ତାହାହେଲେ ତେବେ ଦୁଃଖିଆକୁ ଯେ ଆର୍ଥିକ ସମସ୍ୟା ଦୂର ହେବାର ସଙ୍କେତ ଦେଇଥାଏ । ଯଦି ଘରେ ଏକା ସାଙ୍ଗରେ ତିନୋଟି ଛିଟିପିଟି ଦେଖାଯାଏ, ତାହା ହେଲେ ଆପଣଙ୍କ ଘରକୁ ମା' ଲକ୍ଷ୍ମୀଙ୍କ ଆଗମନର ସଙ୍କେତ ଦେଇଥାଏ । ସେତା ହେଉଛି ମା' ଲକ୍ଷ୍ମୀଙ୍କ ବାହନ । ଏହା ଏତେ ସହଜରେ କାହାରିକୁ ଦେଖାଯାଏ ନାହିଁ । ପେଟାମାନେ ସାଧାରଣତଃ ରାତିର ଅନ୍ଧାରରେ ବାହାରି ଥା'ନ୍ତି । ତେଣୁ ଯଦି ସୌଭାଗ୍ୟବଶତଃ ଆପଣଙ୍କୁ କେଉଁଠି ଧଳା ପେଟା ଦୃଶ୍ୟମାନ ହେଉଛି, ତେବେ ମା' ଲକ୍ଷ୍ମୀ ଆପଣଙ୍କ ଉପରେ

